

1. IDENTIFICACION	BARRIO: Bosque Calderon Tejada	CODIGO FICHA: 008207-022-08
--------------------------	---------------------------------------	------------------------------------

NOMBRE DEL BIEN:		clasificación arquitectónica:	Arquitectura Habitacional, Vivienda urbana unifamiliar
OTROS NOMBRES			
MODALIDAD:	Inmueble de Interés Cultural (IIC) <input checked="" type="checkbox"/>	Sector de Interés Cultural (SIC) <input type="checkbox"/>	Sector antiguo(SA) <input type="checkbox"/>
APLICACIÓN:	Inmueble de Interés Cultural (IIC) <input checked="" type="checkbox"/>	Sector de Interés Cultural (SIC) <input type="checkbox"/>	Sector antiguo(SA) <input type="checkbox"/>
	Sector Vivienda en Serie (SVS) <input type="checkbox"/>	Sector con agrupaciones y conjuntos(SAC) <input type="checkbox"/>	Sector de Desarrollo Individual(SDI) <input type="checkbox"/>
CATEGORÍA:	Dec. 606/2001: Conservación tipológica (CT) <input checked="" type="checkbox"/>	Conservación Integral (CI) <input type="checkbox"/>	Restitución parcial (RP) <input type="checkbox"/>
	Categoría Monumental (CM) <input type="checkbox"/>	Dec. 678/1994 Conservación Monumental (A) <input type="checkbox"/>	Restitución total (RT) <input type="checkbox"/>
DECLARATORIA:	Tiene Declaratoria como BIC? <input checked="" type="checkbox"/>	Acto Administrativo de la Declaratoria: <input checked="" type="checkbox"/>	Declaratorias Anteriores: <input type="checkbox"/>
	Ambito de la Declaratoria: Distrital	Normativa: <input type="checkbox"/>	Decreto 606 de 2010

2. LOCALIZACION	ON (Numero Licencia de Construcción):
------------------------	--

Departamento:	Cundinamarca	Municipio:	Bogota	Dirección antigua:	Cra 4 A No.57-66	Dirección actual:	Trans. 4 Bis No. 57-80
Localidad:	Chapinero	No. Localidad:	2	UPZ:	Pardo Rubio	No. UPZ:	90
Barrio:	Bosque Calderon Tejada	Cod. Barrio:	8207	Coordenadas: X=	101928935,00	Y=	105132880,00
Decreto / Plancha No.	614-29/12/2006	No. MANZANA:	22	No. PREDIO:	8	Ced. CATASTRAL:	57 4 8
						Mat. INMOBILIARIA:	050C00191011

PLANO DE LOCALIZACIÓN	TRAMA URBANA	FOTOGRAFÍA (Contexto/Predio)
		

3. ORIGEN	
------------------	--

FECHA:	1945	SIGLO:	XX	FUNDADOR:		CLASIFICACION TIPOL.:	TRANSICION
DISEÑADOR:		CONSTRUCTOR:		USO ORIGINAL:		RESIDENCIAL	

RESEÑA HISTÓRICA: La mayoría de las casas del barrio Bosque Calderon tejada, tienen una arquitectura de estilo eclectico, teniendo en cuenta las fuerzas vivas que determinaron el proceso de urbanización del sector, en una época en la cual Chapinero era un sector destinado a las clases sociales más privilegiadas, que se encontraba en las afueras de la ciudad y que se manifiesta en una tipología especial y constructiva bien definida que se puede leer en el lenguaje arquitectónico y el entorno urbano. Dentro de este contexto, el inmueble mencionado hace parte de la zona declarada como Sector de Interés Cultural, por estar localizado en un área consolidada, que por sus valores históricos, estéticos y simbólicos, merece ser conservado.

4. OCUPACION ACTUAL	
----------------------------	--

TIPO DE OCUPACION:	Propiedad Pública: <input type="checkbox"/>	Propiedad Privada: <input checked="" type="checkbox"/>	Posesión:		Tenencia:		Otro:		Cual?
DATOS PROPIETARIO:	Nombre o Razón Social:	SOCIEDAD E INVERSIONES SOCINVERS LTDA	Tipo Doc.:	NIT	No. Documento:	860535332	E-mail:		
DATOS OCUPANTE:	Nombre o Razón Social:	SOCIEDAD E INVERSIONES SOCINVERS LTDA	Tipo Doc.:	NIT	No. Documento:	860535332	E-mail:		
Observaciones:	NO SE PUDO INGRESAR	Base Cartografica:	CATASTRO DISTRITAL	Informacion Cartografica:	SINUPOT	Fuentes Documentales:	PLANEACION DISTRITAL		

FICHA No: 445		SECRETARIA DE PLANEACION DISTRITAL (SPD) INVENTARIO BIC / DECRETO 606 DEL AÑO 2001 DIRECCION DE PATRIMONIO Y RENOVACION URBANA CONTRATO DE CONSULTORIA No.126/2010	CARLOS HUGO GARZON YEPES Arquitecto – Magister en Estudio y Restauración de Monumentos Arquitectónicos 
Chip Catastral AAA0090HAAF			

5. ASPECTO FISICO

CARACTERÍSTICAS:	Area del Predio:	354m2	Número de Pisos:	3+atillo	Uso Actual:	Habitacional	Estrato:	4	Tipología:	Continua:	Aislada:	X	Mixta:
	Area total construida:	504m2	Area Antejardín:		Area Libre:		Area Lote:	354m2	Chip Catastral:	AAA0090HAAF			

DIAGNOSTICO GENERAL DEL ESTADO DE CONSERVACION: Presenta intervenciones a nivel de fachada y en espacio interior, además de las intervenciones propias por el mantenimiento y adecuaciones a los nuevos usos, en el exterior no se identifico fisuras ni grietas de consideracion, no se evidencian humedades ascendentes o descendentes de importancia al interior su estructura portante presenta un buen estado de conservacion, construccion de 70 años de existencia, no hay problemas estructurales de consideracion, en conclusion su estado de conservacion es bueno.

CRITERIOS DE CALIFICACION:	CARACTERÍSTICAS URBANISTICAS:	CARACTERÍSTICAS ARQUITECTONICAS:	CARACTERÍSTICAS AMBIENTALES:
Representar en alguna medida y de modo tangible o visible una o más épocas de la historia de la ciudad o una o más etapas de la arquitectura y/o urbanismo en el país.	X	La presencia de chimeneas que se destacan de la volumetria general del inmueble, el empleo de manzardas que generan buhardillas y composiciones asimetricas en planta y volumen. Constituye una edificacion de tamaño mediano, con importancia urbanistica y arquitectonica, de autor no reconocido y características formales ajustadas a la escala del predio y del barrio.	El inmueble se encuentra ubicado frente a un parque, lo cual añade valor ambiental y urbano.
Ser un testimonio o documento importante en el proceso histórico de planificación o formación de la estructura física de la ciudad.	X		
Ser un ejemplo cultural importante de un tipo de edificación o conjunto arquitectónico.			
Ser un testimonio importante de la conformación del hábitat de un grupo social determinado.			
Constituir un hito de referencia urbana culturalmente significativo en la ciudad.			
Ser un ejemplo destacado de la obra de un arquitecto urbanista o de un grupo de estos de trayectoria reconocida a nivel nacional o internacional.			
Estar relacionado con personajes o hechos significativos de la historia de la ciudad o del país.			

DESCRIPCIÓN GENERAL: Tamaño y proporción de vanos mas horizontales. Jerarquizacion del primer piso mediante el empleo de piedra como material e fachada. Eje de composicion marcado por l cuerpo de acceso, conformado por un porche y un balcon. Escalinaa en el acceso. Empleo del bow-window al lado y lado del acceso con remate lateral diferenciado entre estos.

DER. DE EDIFICABILIDAD / UPZ	DER. DE PLUSVALIA	SI:	NO: X	PORCENTAJE EXENCION PREDIAL ACUERDO 426/2009:
-------------------------------------	--------------------------	-----	-------	--

6. INTERVENCIONES

FECH. CONSTRUCCION:	SIGLO:	CONSTRUCTOR:	LIC. CONSTRUCCION:	TIPO DE INTERVENCIÓN:
----------------------------	---------------	---------------------	---------------------------	------------------------------

DESCRIPCIÓN DE LAS INTERVENCIONES:

ALTERACIONES A LA EDIFICACION VISIBLES DESDE EL EXTERIOR:	POSIBILIDADES DE INTERVENCIÓN:
	Deben conservar o recuperar las características de su tipo arquitectónico en sus aspectos formales volumétricos y tipológicos. Las acciones se establecerán en forma particular para cada sector.

7. VALORACION Y SIGNIFICACION CULTURAL DEL BIEN

VALOR PATRIMONIAL	CRITERIOS DE VALORACIÓN	1	2	3	4	5	*Califique del 1 al 5 donde:	CRITERIOS DE VALORACION:	CRITERIOS URBANOS:
VALOR HISTORICO	ANTIGÜEDAD					X	1. Malo	Conformo y hace parte de un paisaje urbano homogéneo, reconocido por la memoria colectiva de la ciudad. Contribuye a una valoración AMBIENTAL de calidad en la ciudad; el sector y su paisaje urbano garantizan por su forma urbana y arquitectonica un paisaje urbano con altos estandares de calidad ambiental.	CRITERIOS DE LA ESTRUCTURA: La Estructura es el elemento articulador de los componentes de una respuesta arquitectonica, se refiere a la constitucion de uso y organizacion del espacio arquitectonico. Todas las dependencias estan iluminadas y ventiladas con una adecuada zonificacion y funcionamiento. Las proporciones entre planta y alzado, los vanos y la modulacion en la composicion arquitectonica, responden a una identidad, con un marcado eclecticismo formal, tipico de las edificaciones del sector.
	AUTORIA					X	2. Regular		
AUTENTICIDAD						X	3. Aceptable		
VALOR ESTETICO FORMAL	CONSTITUCION DEL BIEN					X	4. Bueno		
	FORMA					X	5. Excelente		
VALOR SIMBOLICO	ESTADO DE CONSERVACION					X		CRITERIOS FORMALES: Jerarquia Arquitectonica, contribuye a la conformacion y consolidacion de una memoria colectiva en la ciudad. La forma arquitectonica se expresa de manera directa en la volumetria que contiene el espacio, identificada a traves de la esquematizacion y la construccion de la forma.	CRITERIOS DE SIGNIFICACION: Por se uno de los primeros ejemplos de tipologia de arquitectura unifamiliar. El uso identifica al espacio como contenedor de eventos propios de uno o varios usuarios, su finalidad es la intencion de uso y la subdivision del espacio como expresion de esa intencion.
	CONTEXTO AMBIENTAL					X			
	CONTEXTO URBANO					X			
	CONTEXTO FISICO					X			
	REPRESENTATIVIDAD					X			

OBSERVACIONES GENERALES DE VALORACION / SIGNIFICACION CULTURAL DEL BIEN:

El diagnostico del estado de conservacion, la descripcion general demuestran pocas intervenciones y el inmueble mantiene el estado original la calificacion es 4. La estructura espacial es el valor arquitectonico mas relevante del inmueble, porque conserva sus características tipologicas originales en cuanto a intercomunicacion del espacio habitable y la totalidad resultante. Las dependencias conservan sus dimensiones y vanos originales.

FICHA No:
445



ALCALDÍA MAYOR
DE BOGOTÁ D.C.

SECRETARIA DE PLANEACION DISTRITAL (SPD)
INVENTARIO BIC / DECRETO 606 DEL AÑO 2001
DIRECCION DE PATRIMONIO Y RENOVACION URBANA
CONTRATO DE CONSULTORIA No.126/2010

CARLOS HUGO GARZON YEPES
Arquitecto – Magister en Estudio y
Restauración de Monumentos Arquitectónicos

Carrera 7 No 17 – 01 Of. 919, Bogotá - Colombia
Tel: 334 58 24 / 622 56 58 - Cel: 310 310 68 38
E-MAIL: carloshgarzonarquitectos@gmail.com



8. PLANOS ARQUITECTONICOS

ESQUEMA DE LEVANTAMIENTO: PLANTAS, ALZADOS, FACHADAS, CORTES.

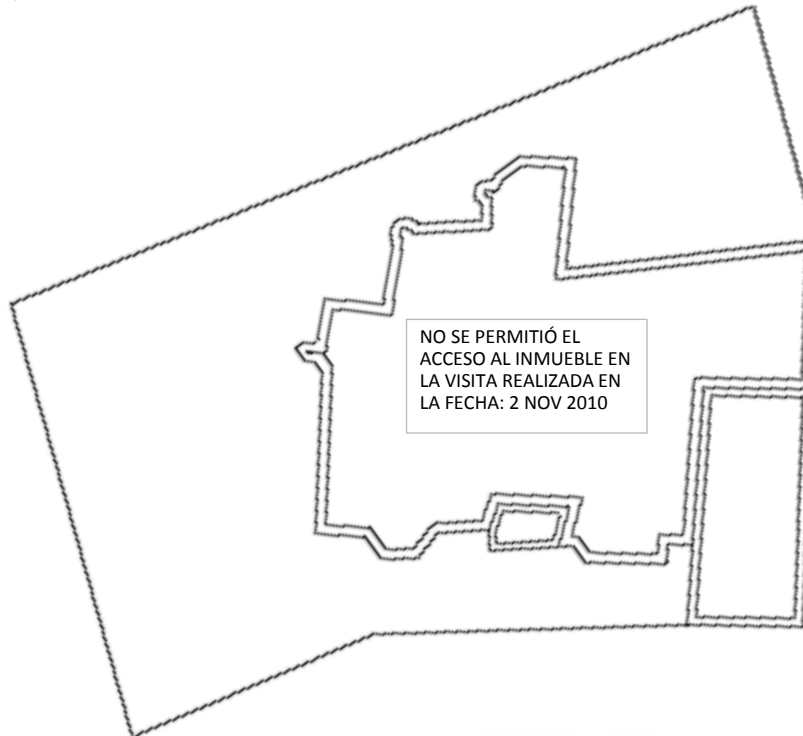
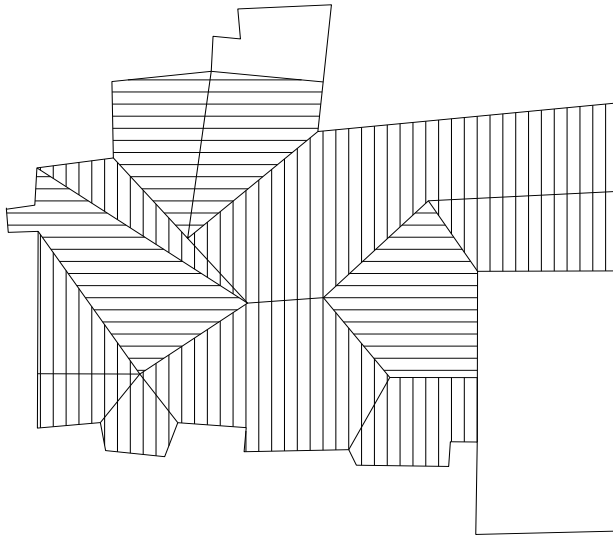

PLANOS DE ARCHIVO



NO FUE DISPONIBLE LA
INFORMACIÓN
PLANIMÉTRICA, EN
CONSULTAS REALIZADAS
EN LOS ARCHIVOS
DISTRITALES.

Observaciones:

Base
Cartografica:

PLANO GEOREFERENCIADO Y
ESTA CONSULTORIA

Informacion
Cartografica:

Fuentes
Documentales:

FICHA No:

445

Chip Catastral
AAA0090HAAF



SECRETARIA DE PLANEACION DISTRITAL (SPD)
INVENTARIO BIC / DECRETO 606 DEL AÑO 2001
DIRECCION DE PATRIMONIO Y RENOVACION URBANA
CONTRATO DE CONSULTORIA No.126/2010

CARLOS HUGO GARZON YEPES
Arquitecto – Magíster en Estudio y
Restauración de Monumentos Arquitectónicos

Carrera 7 No 17 – 01 Of. 919. Bogotá - Colombia
Tel: 334 58 24 / 622 56 58 - Cel: 310 310 68 38
E- MAIL: carloshgarzonarquitectos@gmail.com



9. REGISTRO FOTOGRAFICO



FOTOGRAFIAS DEL CONTEXTO



FOTOGRAFIAS DE ARCHIVO

FOTOGRAFIA ARCHIVO : 01/06/1997



FUENTE
DOCUMENTAL

SDP Y ESTA CONSULTORIA

BIBLIOGRAFIA

10. RESPONSABLE DEL INVENTARIO

FECHA DE ACTUALIZACION: Diciembre de

ENTIDAD
CARLOS HUGO GARZON YEPES
Arquitecto Restaurador de Monumentos

Vo. Bo. DIRC. ESTUDIOS CARLOS HUGO GARZON YEPES

DILIGENCIO

ARQ. CARMEN ELENA GARZON MOSQUERA

REVISO

Vo. Bo. INTERVENTORIA SDP